



STÁTNÍ
ENERGETICKÁ
INSPEKCE

Kontroly dodržování zákona o hospodaření energií

Marcela Juračková

ředitelka odboru kontroly

setkání EKIS

17. září 2019

Němčice u Kolína



O STÁTNÍ ENERGETICKÉ INSPEKCI

Organizační schéma

2. stupeň

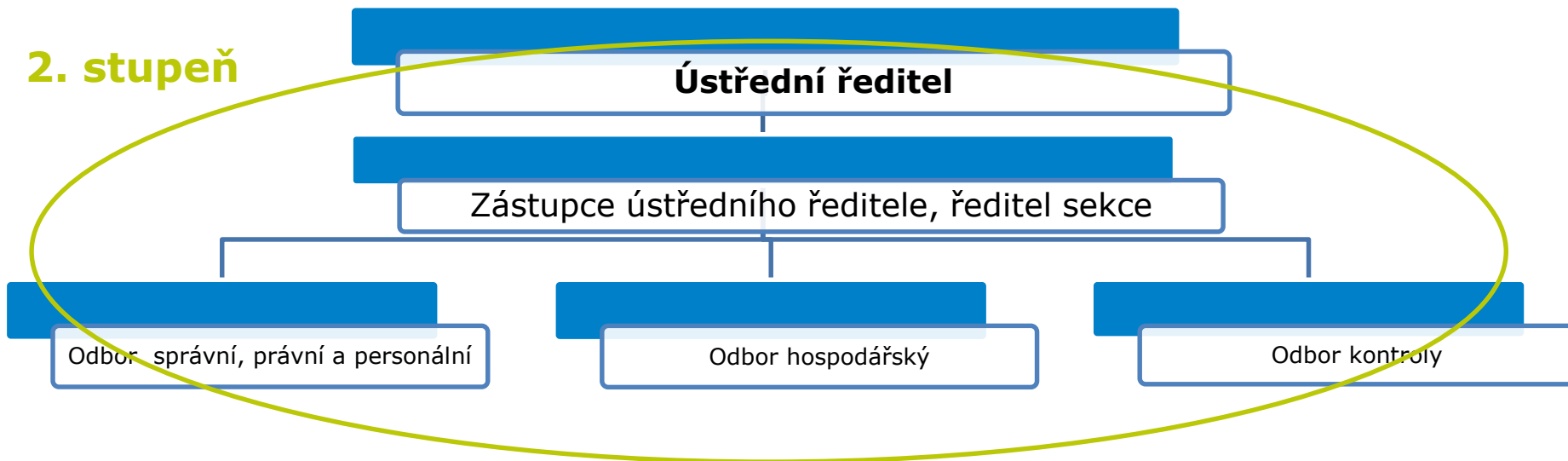

Odbor kontroly - oddělení kontroly úspor energie, oddělení dohledu nad trhem, informace o činnosti veř. správy

1. stupeň

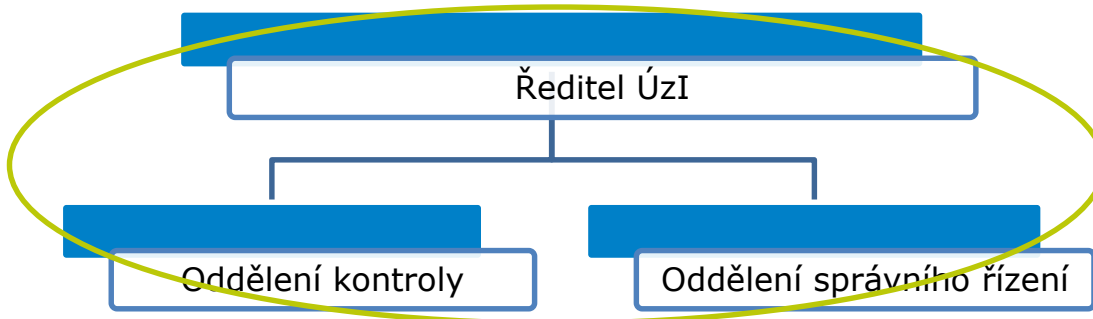



Kontrolní činnost SEI pro rok 2019:

- zákon č. 406/2000 Sb., o hospodaření energií
- zákon č. 526/1990 Sb., o cenách
- zákon č. 189/1999 Sb., o nouzových zásobách ropy, o řešení stavů ropné nouze a o změně některých souvisejících zákonů

Počet kontrol leden – srpen 2019

Zákon č. 406/2000 Sb.	Zákon č. 526/1990 Sb.
506	174



Zaměření činnosti v roce 2019 v oblasti „cenových kontrol“

- Obnovení provádění cenových kontrol ze strany SEI
- zmocnění v § 3 odst. 3 zákona č. 265/1991 Sb., o působnosti orgánů České republiky v oblasti cen, ve znění pozdějších předpisů,
- SEI tyto činnosti nevykonávala od roku 2016, kdy v důsledku legislativní změny došlo k převedení pravomocí ke kontrolám POZE na ERÚ,
- SEI pravomoc k provádění cenových kontrol POZE formálně zůstala,
- SEI po dohodě s MPO od roku 2019 vyčleňuje část své personální kapacity na tyto kontroly, cca 40% kontrolní činnosti
- důslednější dohled nad oprávněností výplaty podpory elektřiny vyrobené z OZE,
- koordinace činnosti v oblasti cenových kontrol POZE s ERÚ,
- kontroly se týkají výrobců elektřiny z POZE, kteří čerpají podle zákona č.165/2012 Sb., o podporovaných zdrojích energie a o změně některých zákonů,
- převážná část kontrol je vedena z podnětu a týká se FVE



Zaměření činnosti v roce 2019 v oblasti hospodaření energií:

A/ Kontroly týkající se zajištění...

- Kotle/klimatizace - povinnosti vlastníků kotlů a klimatizací
 - povinnosti energetických specialistů
- Přístroje regulující, registrující dodávku TE
- Průkazy
 - povinnosti při výstavbě/větších změnách
 - povinnosti při prodeji a pronájmu, zprostředkovatelé
 - povinnosti energetických specialistů
- Energetické štítky
- Ekodesign
- Energetické audity – povinnost velkého podnikatele
- Energetičtí specialisté – další povinnosti podle § 10



Zaměření činnosti v roce 2019 v oblasti hospodaření energií:

B/ Kontroly kvality

- zpracované průkazy ENB – alespoň jednu dvacetinu PENB vydaných v předchozím roce
- zpracované zprávy o kontrolách provozovaných kotlů – alespoň jednu dvacetinu zpráv vydaných v předchozím roce
- zpracované zprávy o kontrolách provozovaných klimatizací – alespoň jednu dvacetinu zpráv vydaných v předchozím roce
- Energetické štítky, ekodesign

C/ Vydávání závazných stanovisek

- Průkazy ENB
- Energetické posudky

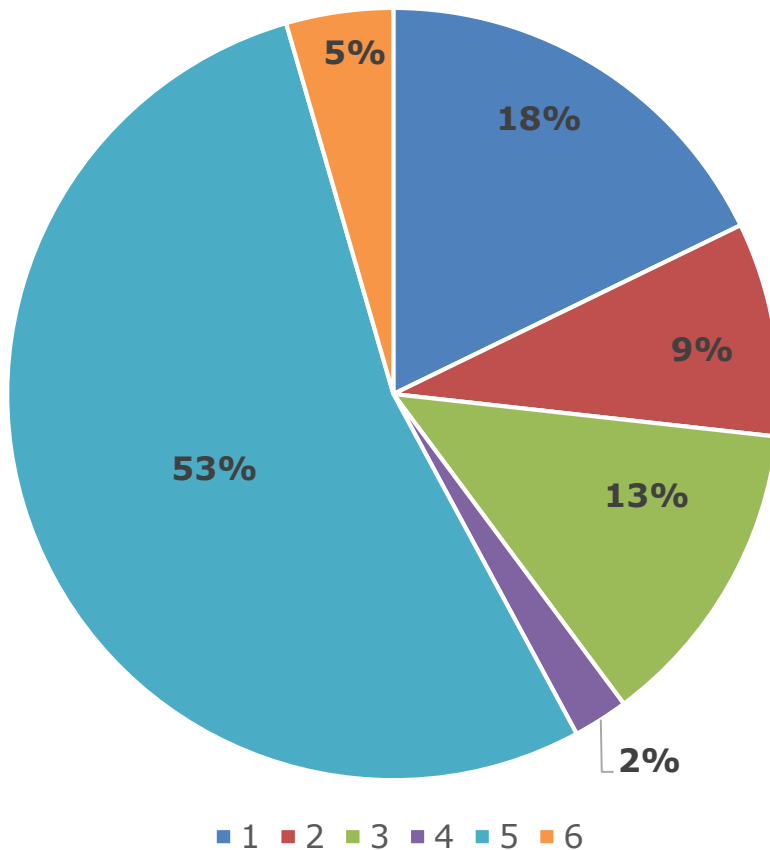

Rok 2018

- 1/ Kontrola provozovaných kotlů a příslušných rozvodů, kontrola klimatizačních systémů
- 2/ Vybavenost objektů regulační technikou, pravidla vytápění, účinnost zařízení z hlediska tepelných ztrát apod.
- 3/ Povinnosti spojené s průkazy energetické náročnosti
- 4/ Zpracování EA, EP
- 5/ Povinnosti energetických specialistů
- 6/ Štítkování a ekodesign

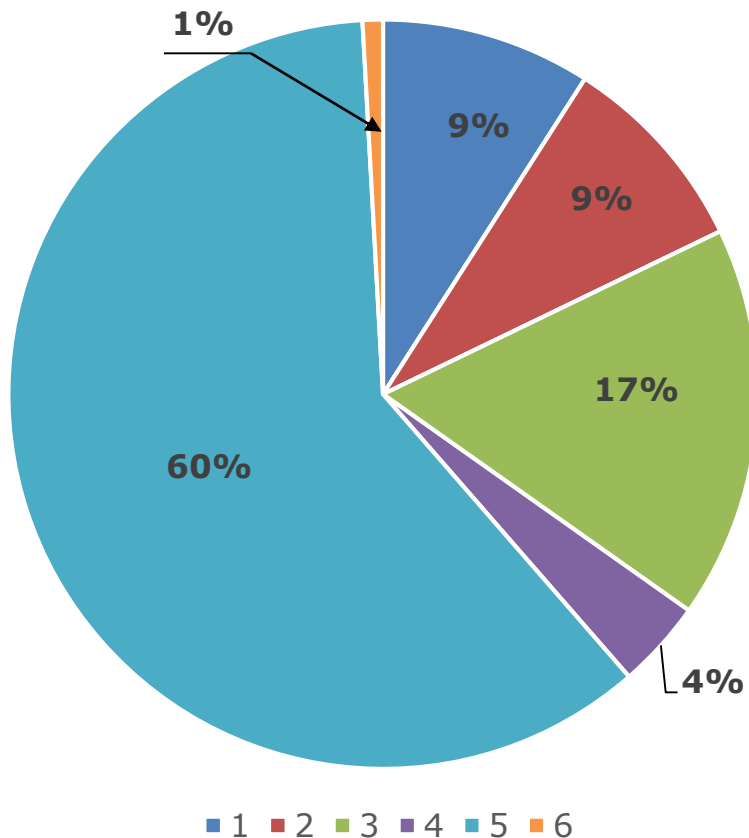

Rok 2019

1/ Kontrola provozovaných kotlů a příslušných rozvodů, kontrola klimatizačních systémů

2/ Vybavenost objektů regulační technikou, pravidla vytápění, účinnost zařízení z hlediska tepelných ztrát apod.

3/ Povinnosti spojené s průkazy energetické náročnosti

4/ Zpracování EA, EP

5/ Povinnosti energetických specialistů

6/ Štítkování a ekodesign



Počty zahájených kontrol za rok 2018 a část roku 2019

2018 PENB	Orgány veřejné moci	25
	Výstavba + rekonstrukce	4
	Vlastníci budov + SVJ	61
	Vlastníci jednotek	13
	Zprostředkovatelé	36
	Energetičtí specialisté	373

2019 PENB	Orgány veřejné moci	7
	Výstavba + rekonstrukce	2
	Vlastníci budov + SVJ	17
	Vlastníci jednotek	9
	Zprostředkovatelé	23
	Energetičtí specialisté	207



Statistika kontrol ES za rok 2018 a část roku 2019

2018	Energetický specialista	373
	Počet průkazů	1602
	% chybovosti	37
	Výše uložených pokut	1 330 000 Kč

2019	Energetický specialista	186
	Počet průkazů	524
	% chybovosti	33
	Výše uložených pokut	1 330 550 Kč



Meziroční srovnání chybnosti PENB

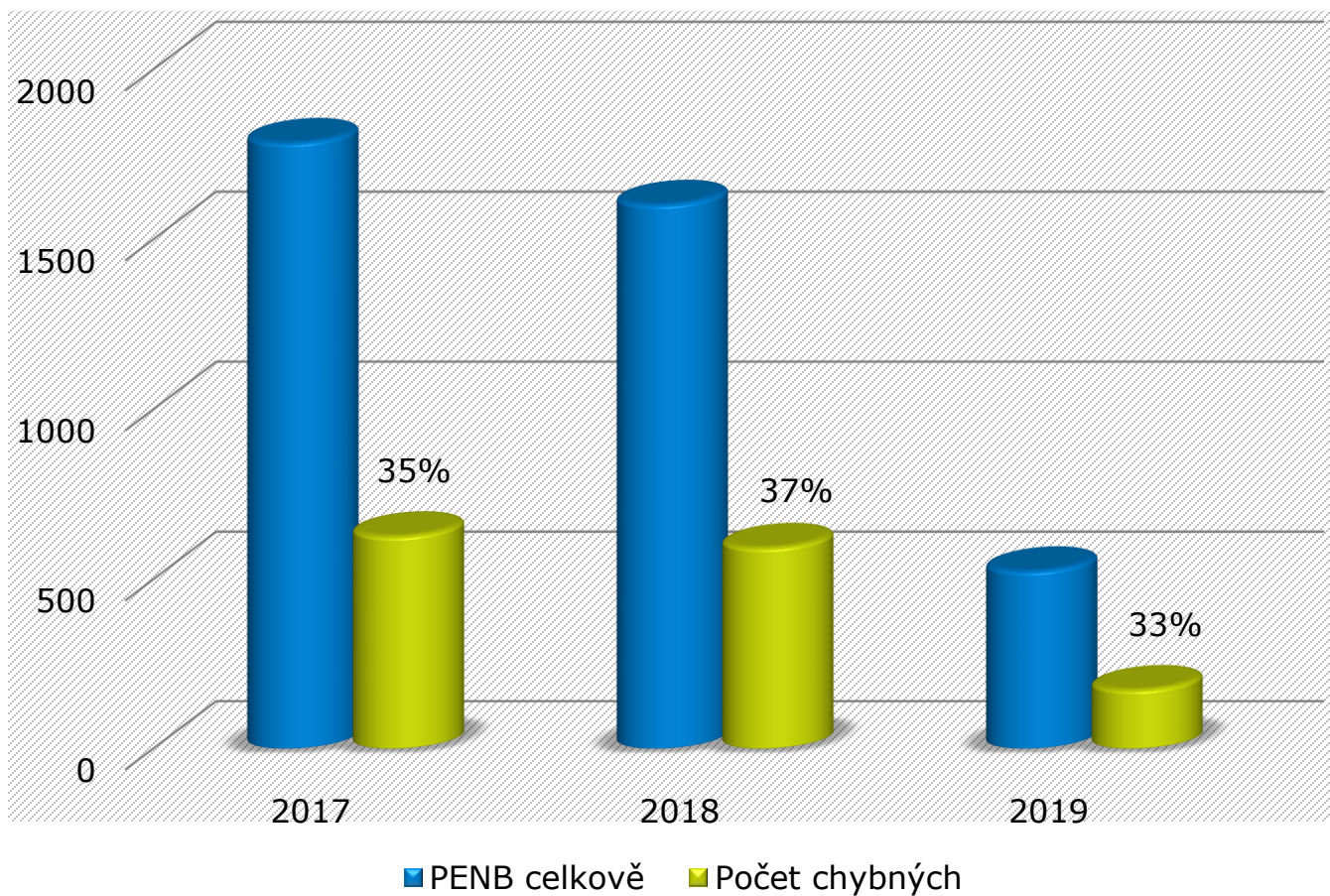



Posouzení kvality zpracování PENB:

- Protokol rozdělen na pole: formální, důležitá, zásadní
- Posouzení závažnosti:
 - posun mezi klasifikačními třídami
 - posun měrných hodnot
 - přítomnost analýzy, doporučení
 - nevyplněná/chybně vyplněná pole



Kombinace nalezených pochybení

- I nalezená formální pochybení jsou v protokolu zaznamenána, ale neodráží se do pokuty
- Dále se posuzuje např. energetická významnost budovy, zda se jedná o první porušení této povinnosti ES či zda došlo ke změně hodnocení budovy v rámci stavebního řízení



STÁTNÍ
ENERGETICKÁ
INŠPEKCE

NEJČASTĚJŠÍ POCHYBENÍ PENB

PRŮKAZ ENERGETICKÉ NÁROČNOSTI BUDOVY

vydaný podle zákona č. 406/2000 Sb., o hospodaření energií, a vyhlášky č. 78/2013 Sb., o energetické náročnosti budov

Ulice, číslo:

PSČ, místo:

Typ budovy: **Rodinný dům**

Plocha obálky budovy: **421,33 m²**

Objemový faktor tvaru A/V: **0,79 m²/m³**

Celková energeticky vztažná plocha: **195,63 m²**

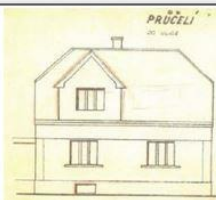

ENERGETICKÁ NÁROČNOST BUDOVY

Celková dodaná energie
(Energie na vstupu do budovy)

Neobnovitelná primární energie
(Vliv provozu budovy na životní prostředí)

Měrné hodnoty kWh/(m²·rok)



Šipky doporučení

DOPORUČENÁ OPATŘENÍ

Opatření pro	Stanovena
Vnější stěny:	<input type="checkbox"/>
Okna a dveře:	<input type="checkbox"/>
Sřechu:	<input checked="" type="checkbox"/>
Podlahu:	<input checked="" type="checkbox"/>
Vytápění:	<input checked="" type="checkbox"/>
Chlazení / klimatizaci:	<input type="checkbox"/>
Větrání:	<input type="checkbox"/>
Přípravu teplé vody:	<input type="checkbox"/>
Osvětlení:	<input type="checkbox"/>
Jiné:	<input type="checkbox"/>

Zaškrtnutí

Popis opatření je v protokolu průkazu vypracován jejich dopadu na energetickou náročnost v závislosti na šipce Doporučení

PODÍL ENERGOONOSITELŮ NA DODANÉ ENERGII

Hodnoty pro celou budovu
MWh/rok

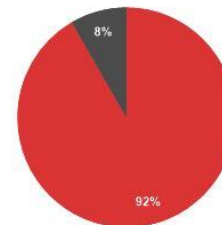

■ Zemní plyn - 52,5
■ Elektřina ze sítě - 4,8

UKAZATELE ENERGETICKÉ NÁROČNOSTI BUDOVY

Obálka budovy	Vytápění	Chlazení	Větrání	Úprava vlhkosti	Teplá voda	Osvětlení
U_{am} W/(m²·K)	Díličí dodané energie					
Mimořádně úsporná						
A						
B						
C						
D	Dop.	Dop.			21	
E						3
F						
G	0,79	269				
Mimořádně nehospodárná						
Hodnoty pro celou budovu MWh/rok	52,6				4,1	0,6

Zpracovatel: Energetický specialista

Osvědčení č.: 9999

Kontakt:

Vyhotoveno dne: 7.10.2017

Podpis:

Statistika úspěšnosti uchazečů o oprávnění ES za rok 2018 a 2019

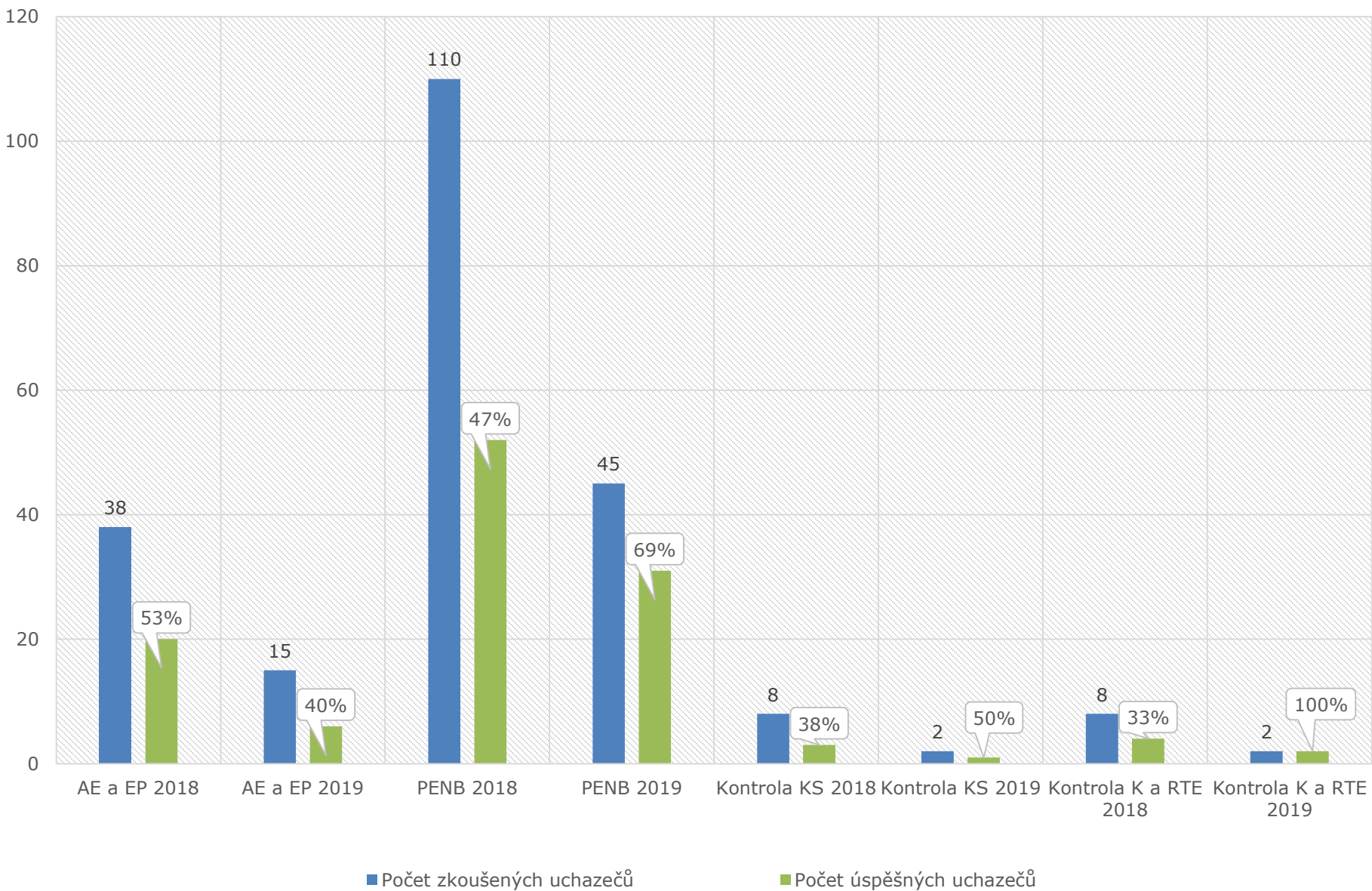



KONTROLNÍ ŘÁD

podle zákona č. 255/2012, o kontrole (kontrolní řád)

Zahájení kontroly

- Oznámení o zahájení kontroly
- Pověření ke kontrole *včetně* seznamu požadovaných podkladů (lze dodatečně rozšířit během kontroly)

Průběh kontroly

- Shromažďování důkazů, podkladů pro závěry kontroly
- Provedení místních šetření v exteriéru budovy v interiéru budovy
- Spolupráce s dalšími orgány státní správy - stavební úřady, obce atd.

Závěr kontroly

- Protokol o kontrole
- Kontrolní závěr – porušení zákona ANO / NE



Protokol o kontrole:

KO - Podání námitek do 15 dnů ode dne doručení protokolu (Ize prodloužit)

SEI - Vyřízení námitek do 30 dnů (Ize prodloužit)

- Námitky vyřizuje kontrolující, v případě, že jim nevyhoví, předání námitek řediteli Úzl.
- Proti vyřízení námitek ředitelem Úzl již není opravný prostředek.
- Ukončení kontroly (uplynutím lhůty pro podání námitek nebo dnem doručení vyřízení námitek)

Námitkám vyhověno

Dodatek k protokolu, kontrola ukončena

Námitkám vyhověno
částečně

Dodatek k protokolu, který zapracuje přijaté námitky
a dále postup viz níže

Námitkám nevyhověno

Řízení o přestupku, Rozhodnutí o uložení pokuty



KONTROLA → ŘÍZENÍ O PŘESTUPKU

Po ukončení kontroly, v případě že bylo zjištěno porušení zákona, přechází věc do tzv. „řízení o přestupku“.

podle zákona č. 250/2016 Sb., o odpovědnosti za přestupky a řízení o nich

V 1. stupni vede příslušný územní inspektorát

V 2. stupni vede ústřední inspektorát

PŘÍKAZ X ŘÍZENÍ O PŘESTUPKU

PŘÍKAZNÍ ŘÍZENÍ

= zjednodušené řízení

- pokud je výsledkem kontroly dostatečné skutkové zjištění a kontrolovaná osoba nerozporuje závěry kontroly
- možnost podat proti příkazu odpor do 8 dnů od doručení účastníku řízení
- příkaz je podáním odporu zrušen a pokračuje se v „klasickém“ správním řízení



ŘÍZENÍ O PŘESTUPKU

Příslušné Úzl = 1. stupeň

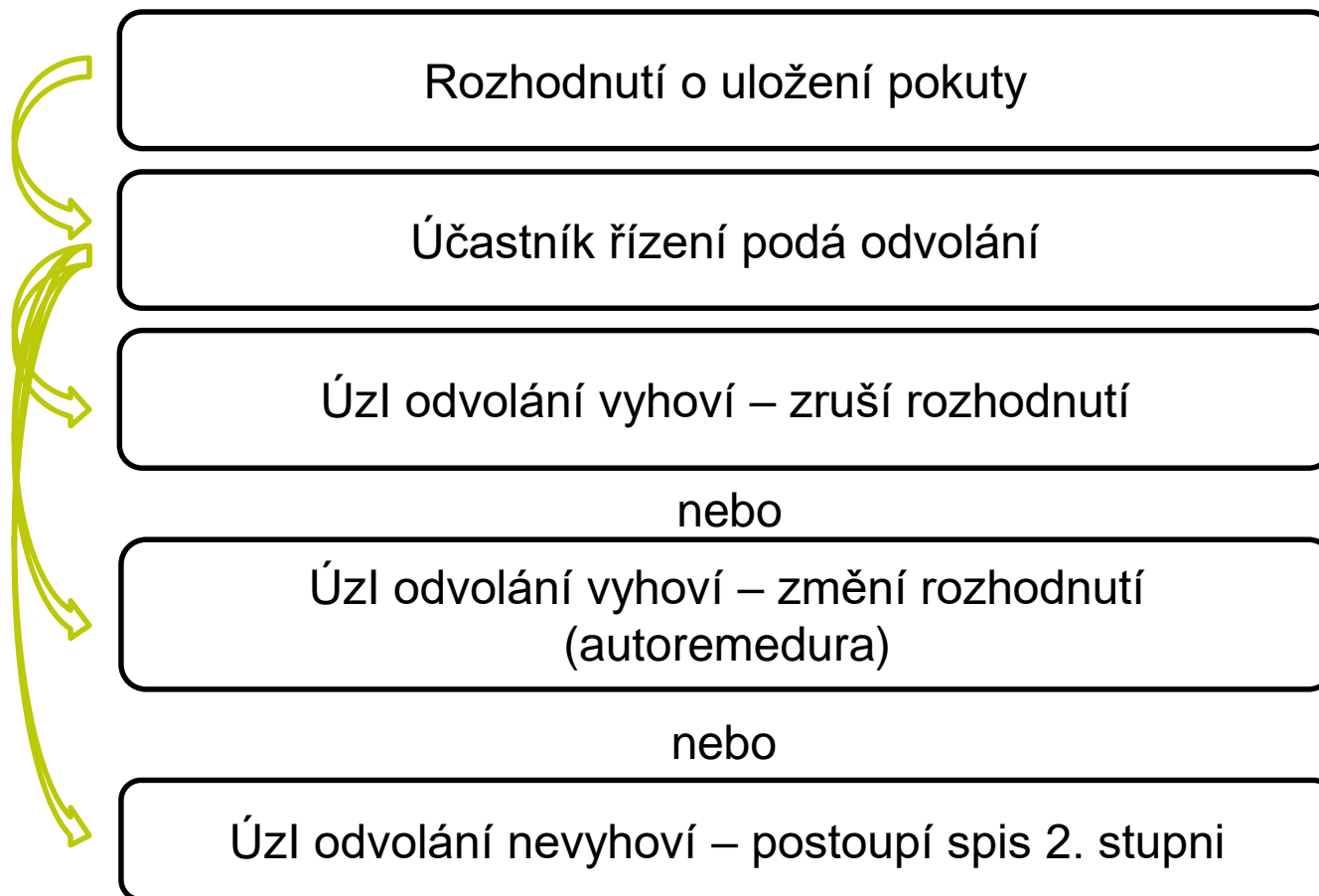



STÁTNÍ
ENERGETICKÁ
INSPEKCE

Děkuji za pozornost!

mjurackova@cr-sei.cz